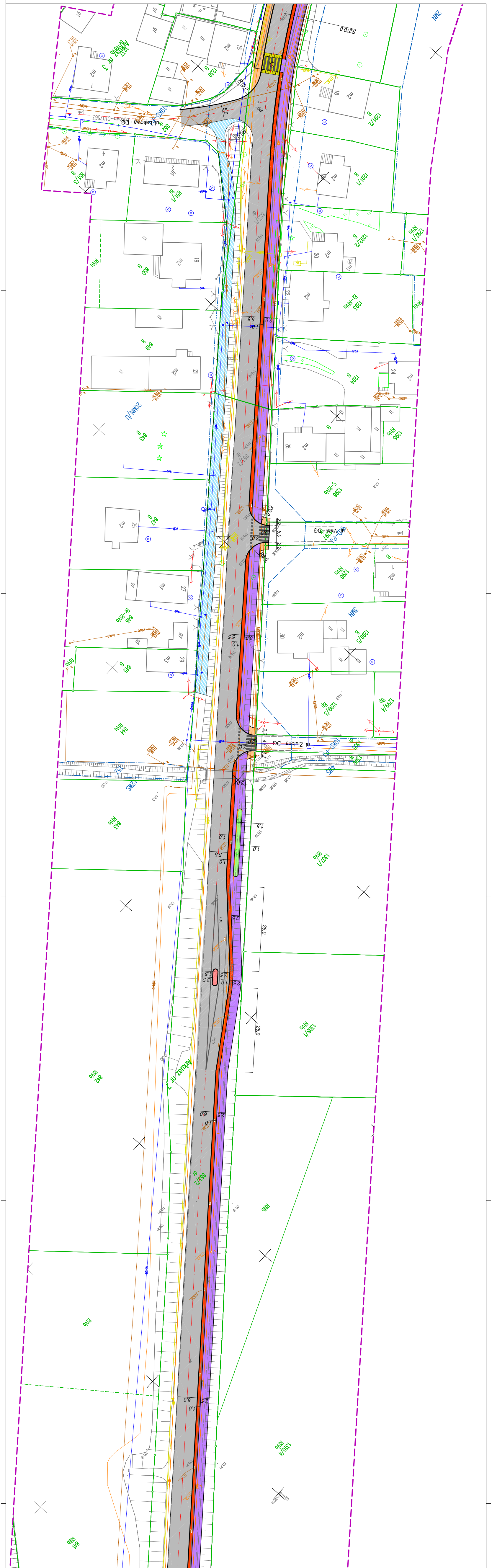
ul. Łąkowa - DG
ul. Mała - DG
ul. Zielona - DG
Arkusz nr 3
Arkusz nr 2
852
851/1
851/3
850
849
848
847
846
845
844
843
842
841
853/2
1291/2
1291/1
1292/2
1292/1
1293
1294
1295
1296
1297
1298
1299/5
1299/3
1299/4
1307/1
1308/1
1307/4
R270,0
5,5
3,0
2,5
6,0
1,0
1,5
25,0

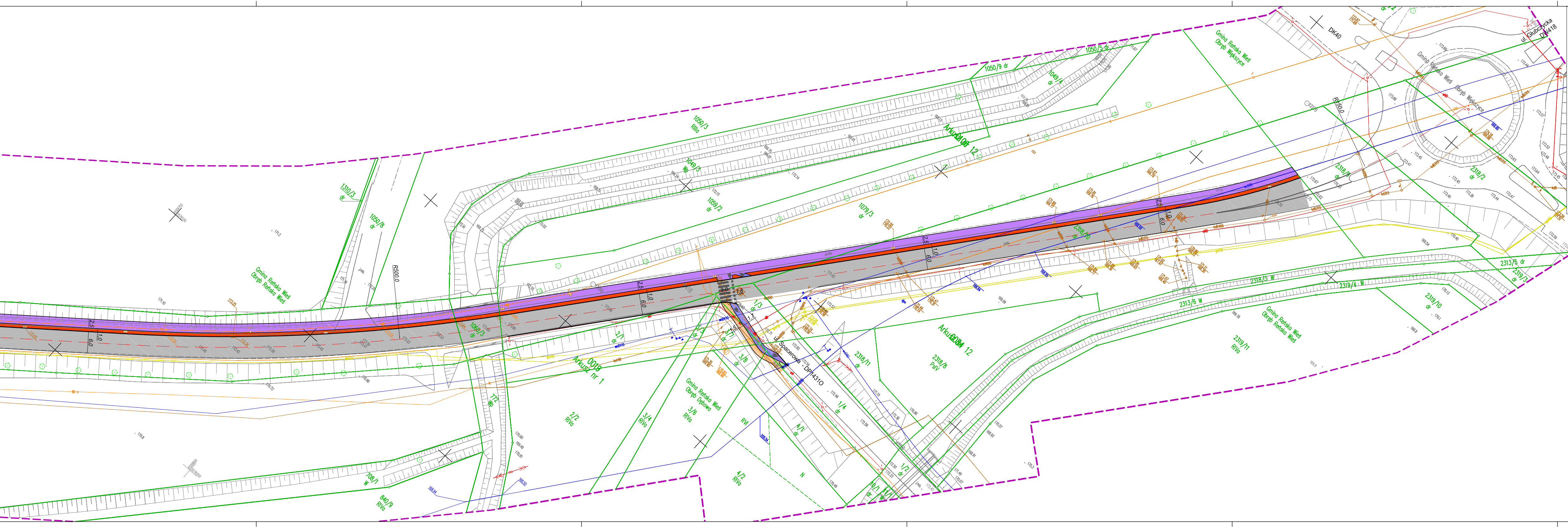
ul. Głubczycka DW418
DK40
ul. Spacerowa - DP1431O
Gmina Reńska Wieś Obręb Reńska Wieś
Gmina Reńska Wieś Obręb Dębowa
Gmina Reńska Wieś Obręb Większyce
Arkusz nr 1 0019
Arkusz 0004 12
R500.0
2/1 dr
3/3 dr
3/7 dr
3/8 dr
1/3 dr
1/4 dr
4/1 dr
1/2 dr
10/1 dr
2318/11 dr
2318/8 PsIV
2/2 RIVa
3/4 RIVa
3/6 RIVa
4/2 RIVa
RVI
N
1050/3 RIVa
1049/3 dr
1059/2 dr
1079/3 dr
1050/9 dr
1050/8 dr
1310/3 dr
2313/6 W
2318/4 W
2318/3 W
2319/10 dr
2319/11 RIVb
2318/2 dr
2313/6 dr
708/1 W
840/8 RIVa
2,5
1,0
6,0
3,0
1,8
1,7
1,5

LEGENDA:

- proj. oś drogi / zjazdu/ ścieżki rowerowej
- proj. krawężnik betonowy 20x30
- proj. krawężnik betonowy obniżony 20x30
- proj. krawężnik betonowy obnizony 15x30
- proj. krawężnik kamienny 20x30
- proj. krawężnik kamienny obniżony 20x30
- proj. obrzeże
- proj. krawędź nawierzchni
- proj. pobocze
- proj. bariera (na obiektach zgodna z opracowaniem branżowym)
- proj. palisada betonowa
- proj. balustarda (na obiektach zgodna z opracowaniem branżowym)
- proj. ogrodzenie U-12a (lub poręcz przy schodach)
- proj. ekrany akustyczne
- proj. ogrodzenie do przebudowy - z bramami i furtkami (rozbiórka)
- proj. ogrodzenie do przebudowy - z bramami i furtkami (nowa lokalizacja)
- proj. korytko skarpowe
- proj. korytko muldowe
- 307.86 proj. odwodnienie liniowe ze studzienką
- 307.86 proj. wpust drogowy
- proj. skarpa / proj. skarpa umocniona
- proj. wg osobnego opracowania

LEGENDA:

- n.1 - drogi
  nawierzchnia z AC 11 S
- n.2 - zatoki autobusowe
  nawierzchnia z betonu cementowego
- n.3 - wyspy warunkowego przejazdu i środkowe
  nawierzchnia z kostki granitowej 15/17
- n.4 - skrzyżowania i przejścia wyniesione
  nawierzchnia z klinkieru
- n.5 - zatoki postojowe i parkingi
  nawierzchnia z kostki betonowej - kolor grafit
- n.6 - zjazd publiczny i jezdnie manewrowe parkingów
  nawierzchnia z kostki granitowej 8/10 regularnej
- n.7 - zjazdy indywidualne
  nawierzchnia z kostki betonowej - kolor czerwony
- n.8 - ścieżki rowerowe
  nawierzchnia z betonu asfaltowego
- n.9 - ciągi pieszo-rowerowe
  nawierzchnia z betonu asfaltowego
- n.10 - chodnik
  nawierzchnia z kostki betonowej - kolor szary
- n.11 - chodnik - pasy integracyjne
  nawierzchnia z tworzywa sztucznego - kolor żółty
- n.12 - powierzchnie wyłączone z ruchu (bezpiecznik)
  nawierzchnia z kostki betonowej - kolor żółty
- n.13 - pobocze
  nawierzchnia z kruszywa
- n.14 - zieleniec
  humus i mieszanka traw
- n.15 - drogi remontowane
  nawierzchnia z AC 11 S

UWAGA:
Na obiektach nawierzchnie wg opracowania branży mostowej

JEDNOSTKA PROJEKTOWA:
REJPROJEKT Sp. z o.o.
ul. Owocowa 6
30-434 Kraków

INWESTOR:
GMINA REŃSKA WIEŚ
ul. Pawłowicka 1
47-208 Reńska Wieś

ZAMIERZENIE BUDOWLANE:
PRZEBUDOWA Z ROZBUDOWĄ DROGI GMINNEJ - UL. PAWŁOWICKA I UL. KOZIELSKA W REŃSKIEJ WSI

BRANŻA: DROGOWA
STADIUM: PROJEKT BUDOWLANY
OBIEKT BUDOWLANY: DROGI, ŚCIEŻKA ROWEROWA, CHODNIK, CIĄGI PIESZO-ROWEROWE, PARKING
DATA: .01.2021
KATEGORIA OB. BUD.: IV - ELEMENTY DRÓG PUBLICZNYCH, XXV - DROGI
SKALA: 1:500
NAZWA RYSUNKU: Plan sytuacyjny
NR RYS.: D-2.2

FUNKCJA BRANŻA	IMIĘ I NAZWISKO	NR UPRAWNIEŃ I SPECJALNOŚĆ	PODPIS
PROJEKTANT drogowa	mgr inż. Grzegorz Małodziński	PDK/0075/POOD/09 drogowa	
SPRAWDZAJĄCY drogowa	mgr inż. Piotr Grodecki	nr ewid. 13/2003 konstrukcyjno-budowlana	

Prawa autorskie zastrzeżone, łącznie z prawem reprodukcji lub udostępniania osobom trzecim niniejszego opracowania lub jego części bez upoważnienia Inwestora